

Con la sponsorizzazione non condizionante di:

PLATINUM SPONSOR

Medtronic

Engineering the extraordinary

GOLD SPONSOR

Abbott

SILVER SPONSOR



GADA ITALIA



PHILIPS

BRONZE SPONSOR



AstraZeneca

**BIOSENSORS
INTERNATIONAL™**

**Boston
Scientific**



MARUFARMA

B BRAUN
SHARING EXPERTISE

MicroPort

NOVARTIS



NONSOLOMEETING
EVENTI & COMUNICAZIONE

Provider ECM 3738 e Segreteria Organizzativa

Via C. Battisti, 31 - 65122 Pescara
Tel. 085 295166 - Fax 085 295162

www.nsmcongressi.it - info@nsmcongressi.it



CONGRESSO GISE ABRUZZO

THE REAL WORLD
**CHAPTER LEFT VENTRICULAR
DYSFUNCTION**



17 FEBBRAIO 2023 PESCARA

Auditorium Petruzzi Via delle Caserme, 60

Responsabile Scientifico:

Gianluca Tomassoni

Delegato Regionale GISE Abruzzo

Segreteria Scientifica:

Gianluigi MARRONE

Francesco PAPARONI

PROGRAMMA

08:15 Registrazione dei partecipanti

08:45 Presentazione del Convegno
Gianluca Tomassoni

Chairman Sessioni del mattino: Giuseppe Tarantini

I SESSIONE

09:00-10:00 Lo Scoppio Cardiaco nel 2023
Moderatori: **Sabina Gallina, Silvio Romano, Cosimo Napoletano**

09:00-09:15 Scoppio Cardiaco cronico nel 2023
Attilio Iacovoni

09:15-09:30 Scoppio Cardiaco acuto nel 2023
Marco Marini

09:30-09:45 Strategie farmacologiche innovative
nel paziente con scoppio cardiaco cronico
Massimo Iacoviello

09:45-10:00 Discussione
Manuela Benvenuto, Vincenzo Cicchitti

II SESSIONE

10:00-11:00 Insufficienza Cardiaca sinistra e cardiopatia ischemica
Moderatori: **Leonardo Paloscia, Umberto Benedetto**

10:00-10:10 La rivascolarizzazione miocardica percutanea
nel paziente elettivo con disfunzione contrattile
del ventricolo sinistro
Jacopo Oreglia

10:10-10:20 La rivascolarizzazione miocardica chirurgica
nel paziente elettivo con disfunzione
contrattile del ventricolo sinistro
Pierluigi Stefano

10:20-10:30 Shock cardiogeno:
la rivascolarizzazione miocardica percutanea
Tommaso Piva

10:30-10:40 Il paziente CHIP
Fabrizio Ugo

10:40-10:55 Discussione
Giuliano Valentini, Elisa Nicolini, Benedetta Ruggieri

10:55-11:05 Saluto delle Autorità
Nicoletta Veri (Assessore alla Salute, Famiglia
e Pari Opportunità Regione Abruzzo)
Elisabetta De Blasis (Deputato Parlamento Europeo)

11:05-11:20 Break

Sessione Live 1

Moderatori: **Massimo Fineschi, Francesco Tomassini**

11:20-12:00 Live case da Ospedale Santo Spirito Pescara:
Paziente Chip
**Massimo Di Marco, Daniele Forlani,
Tommaso Civitarese**

Discussants: **Enrico Occhiuzzi, Alessandro D'Arma**

Arena Cardiologica

Moderatore: **Alessio La Manna**

Provocatore: **Fabrizio Ugo**

Partecipanti: **Jacopo Oreglia, Massimo Fineschi,
Umberto Benedetto, Pierluigi Stefano**

12:00-12:30 Caso clinico 1: PCI in emergenza:
shock cardiogeno
Livio Giuliani

PROGRAMMA

12:30-13:00 Caso clinico 2: PCI staged in paziente con grave disfunzione contrattile del ventricolo sinistro
Carlo Tumscitz

13:00-14:15 Lunch
Chairman Sessioni del pomeriggio: Giovanni Esposito

III SESSIONE

14:15-15:00 Insufficienza Cardiaca e stenosi aortica severa
Moderatori: **Filippo Santarelli, Piero Pecce**

14:15-14:30 La sostituzione valvolare aortica percutanea (TAVI) nel paziente con disfunzione contrattile del ventricolo sinistro
Francesco Saia

14:30-14:45 La sostituzione valvolare aortica chirurgica (SAVR) nel paziente con disfunzione contrattile del ventricolo sinistro
Marco Di Eusanio

14:45-15:00 Discussione
Stefano Guarracini, Ugo Minuti, Linda Santoleri

Sessione Live 2

Moderatori: **Andrea Santarelli, Marco Zimarino, Luca Antonini**

15:00-15:40 Live Case da Ospedale G. Mazzini Teramo: caso TAVI
Franco De Remigis, Gianluigi Marrone, Francesco Paparoni, Alberto Marrangoni

Discussants: **Serena Rossi, Fabio Fulgenzi, Valerio Lucci**

Arena Cardiologica

Moderatore: **Giuseppe Sangiorgi**
Provocatore: **Luca Di Marco**
Partecipanti: **Francesco Saia, Marco Di Eusanio, Andrea Santarelli, Filippo Santarelli**

15:40-16:10 Caso Clinico 4: TAVI in paziente con disfunzione contrattile con dispositivo self Expandable
Francesco Soriano

16:10-16:40 Caso Clinico 3: TAVI in paziente con disfunzione contrattile con dispositivo balloon expandable
Michele Pighi*, Gabriele Pesarini

16:40-17:00 Break

IV SESSIONE

17:00-17:40 Insufficienza cardiaca ed insufficienza valvolare mitralica severa
Moderatori: **Massimo Di Marco, Nicola Maddestra**

17:00-17:10 La correzione percutanea dell'insufficienza valvolare mitralica severa nel paziente con disfunzione contrattile del ventricolo sinistro
Carmine Musto

17:10-17:20 La correzione chirurgica dell'insufficienza valvolare mitralica severa nel paziente con disfunzione contrattile del ventricolo sinistro
Mauro Rinaldi

17:20-17:40 Discussione
Raffaele Giancola, Alessandro Corazzini

*in loving memory of Michele Pighi

PROGRAMMA

Arena Cardiologica

Moderatore: **Gaetano Giofrè**

Provocatore: **Michele Di Mauro**

Partecipanti: **Carmine Musto, Donatello Fabiani,
Mauro Rinaldi, Alessandro Leone**

- 17:40-18:00 Caso clinico 5: IM severa e correzione percutanea con sistema Pascal
Massimiliano Mariani
- 18:00-18:20 Caso clinico 6: IM severa e correzione percutanea con sistema Mitraclip
Matteo Perfetti
- 18:20 Take Home Message
Gianluca Tomassoni
- 18:45 Chiusura lavori e consegna e compilazione dei questionari ECM

FACULTY

- Luca ANTONINI** (L'Aquila)
Umberto BENEDETTO (Chieti)
Manuela BENVENUTO (Teramo)
Vincenzo CICCHITTI (Chieti)
Tommaso CIVITARESE (Pescara)
Alessandro CORAZZINI (Pescara)
Alessandro D'AROMA (L'Aquila)
Franco DE REMIGIS (Teramo)
Marco DI EUSANIO (Ancona)
Luca DI MARCO (Bologna)
Massimo DI MARCO (Pescara)
Michele DI MAURO (Pescara)
Giovanni ESPOSITO (Napoli)
Donatello FABIANI (Teramo)
Massimo FINESCHI (Siena)
Daniele FORLANI (Pescara)
Fabio FULGENZI (Pescara)
Sabina GALLINA (Chieti)
Raffaele GIANCOLA (Teramo)
Gaetano GIOFFRÈ (Roma)
Livio GIULIANI (Chieti)
Stefano GUARRACINI (Pescara)
Massimo IACOVIELLO (Foggia)
Attilio IACOVONI (Bergamo)
Alessio LA MANNA (Catania)
Alessandro LEONE (Bologna)
Valerio LUCCI (Avezzano)
Nicola MADDESTRA (Chieti)
Massimiliano MARIANI (Massa)
Marco MARINI (Ancona)

FACULTY

Alberto MARRANGONI (Teramo)
Gianluigi MARRONE (Teramo)
Ugo MINUTI (Teramo)
Carmine MUSTO (Roma)
Cosimo NAPOLETANO (Teramo)
Elisa NICOLINI (Ancona)
Enrico OCCHIUZZI (Avezzano)
Jacopo OREGLIA (Milano)
Leonardo PALOSCIA (Pescara)
Francesco PAPARONI (Teramo)
Piero PECCE (Pescara)
Matteo PERFETTI (Chieti)
Gabriele PESARINI (Verona)
Michele PIGHI (Verona)
Tommaso PIVA (Ancona)
Mauro RINALDI (Torino)
Silvio ROMANO (L'Aquila)
Serena ROSSI (Chieti)
Benedetta RUGGIERI (Teramo)
Francesco SAIA (Bologna)
Giuseppe SANGIORGI (Roma)
Andrea SANTARELLI (Rimini)
Filippo SANTARELLI (Teramo)
Linda SANTOLERI (Teramo)
Francesco SORIANO (Milano)
Pierluigi STEFÀNO (Firenze)
Giuseppe TARANTINI (Padova)
Francesco TOMASSINI (Rivoli)
Gianluca TOMASSONI (Teramo)
Carlo TUMSCITZ (Ferrara)

Fabrizio UGO (Vercelli)
Giuliano VALENTINI (Avezzano)
Marco ZIMARINO (Chieti)

PROGRAMMA

Congresso GISE ABRUZZO
The Real World - Chapter Left Ventricular Dysfunction
SESSIONE INFERMIERISTICA
17 febbraio 2023, Auditorium Petruzzi Pescara

Responsabili Scientifici:
Gianluca Tomassoni, Alessandro Baldacci

08:15 Registrazione dei partecipanti

08:45-09:00 **Saluto Delegato regionale e Responsabile Nazionale Gise Nurse Technicians**

I Sessione - Scompenso Cardiaco Acuto

Moderatori: **Francesco Germinal, Carola Prosperi, Isabella Tari**
Discussant: **Dora D'Amore**

09:00-09:20 Il ruolo dell'infermiere in UTIC nel paziente con scompenso cardiaco acuto
Antonella Del Peschio

09:20-09:40 Gestione accessi venosi ed arteriosi
Katia Colucci

09:40-10:00 Il monitoraggio emodinamico
Angela Giannico

10:00-10:20 Ventilazione polmonare non invasiva
Emiliana Pietropaoli

10:20-10:40 Sistemi di assistenza ventricolare sinistra
Andrea Picciani

10:40-11:00 Discussione

11:00-11:30 Break

11:30-13:00 Live Case e Arena Cardiologica in Main Room

13:00-14:00 Lunch

II Sessione - Scompenso cardiaco cronico

Moderatori: **Nicola Cifaratti, Chiara Giuliani**
Discussant: **Angelo Pancione**

14:00-14:15 La gestione del paziente con scompenso cardiaco in cardiologia ed alla dimissione
Valeria Buffalmano

14:15-14:30 Organizzazione e gestione dell'ambulatorio dello scompenso
Sara Fortuna

14:30-14:45 Il ruolo dell'infermiere negli accessi eco guidati
Daniele Biancofiore

14:45-15:00 Discussione

15:00-18:45 Live Case e Arena Cardiologica in Main Room

18:45 Chiusura lavori e consegna e compilazione dei questionari ECM

FACULTY

Daniele BIANCOFIORE	(Pescara)
Valeria BUFFALMANO	(Pescara)
Nicola CIFARATTI	(Pescara)
Katia COLUCCI	(Teramo)
Dora D'AMORE	(Teramo)
Antonella DEL PESCHIO	(Pescara)
Sara FORTUNA	(Pescara)
Francesco GERMINAL	(Lecce)
Angela GIANNICO	(Chieti)
Chiara GIULIANI	(L'Aquila)
Angelo PANCIONE	(Pescara)
Andrea PICCIANI	(Chieti)
Emiliana PIETROPAOLI	(Avezzano)
Carola PROSPERI	(Teramo)
Isabella TARI	(Chieti)

INFORMAZIONI GENERALI

Sede del Congresso

Auditorium Petruzzi
Via delle Caserme, 60
65127 Pescara

Iscrizione al Congresso

La partecipazione, libera e gratuita, sarà garantita fino ad esaurimento dei posti disponibili.

Per ragioni organizzative è indispensabile iscriversi on-line all'indirizzo:

www.nsmcongressi.it entro il 15 febbraio 2023

ECM

Congresso GISE - The Real World Chapter Left Ventricular Dysfunction

Evento n. 3738-370314 ed. 1. Crediti Formativi n. 5,6

Il Congresso è stato accreditato per **n. 150 Partecipanti**.

Professioni accreditate: **Medico Chirurgo** (discipline: Anestesia e rianimazione; Cardiocirurgia; Cardiologia; Chirurgia generale; Chirurgia toracica; Chirurgia vascolare; Direzione medica di presidio ospedaliero; Farmacologia e tossicologia clinica; Geriatria; Medicina e chirurgia di accettazione e di urgenza; Medicina generale (medici di famiglia); Medicina interna; Medicina trasfusionale; Nefrologia; Radiodiagnostica);

Farmacista (Farmacia ospedaliera; Farmacia territoriale);

Tecnico sanitario di radiologia medica

Obiettivo Formativo: linee guida - protocolli - procedure (2)

INFORMAZIONI GENERALI

ECM

Congresso GISE ABRUZZO

The Real World Chapter Left Ventricular Dysfunction

SESSIONE INFERMIERISTICA

Evento n. 3738-374751 ed. 1. Crediti Formativi n. 8

Il Congresso è stato accreditato per **n. 50 Partecipanti**.

Professioni accreditate: **Infermiere**

Obiettivo Formativo: linee guida - protocolli - procedure (2)

Per ottenere i crediti formativi sarà necessario:

- Partecipare nella misura del 90% ai lavori scientifici per i quali è stato richiesto l'accREDITamento.
 - Compilare il questionario di apprendimento (rispondendo correttamente al 75% delle domande), la scheda di valutazione dell'evento, la scheda di iscrizione.
 - Riconsegnare al termine dell'evento, presso la segreteria, tutta la documentazione debitamente compilata e firmata.
- L'attestato ECM verrà inviato successivamente al Congresso, via posta elettronica, all'indirizzo presente sulla scheda anagrafica e a seguito controllo delle ore effettive di presenza e previo superamento del test di valutazione.

Attestati di partecipazione

A tutti i partecipanti verrà rilasciato un attestato di frequenza.

Sito Web

Il programma del Congresso è disponibile online:

www.nsmcongressi.it

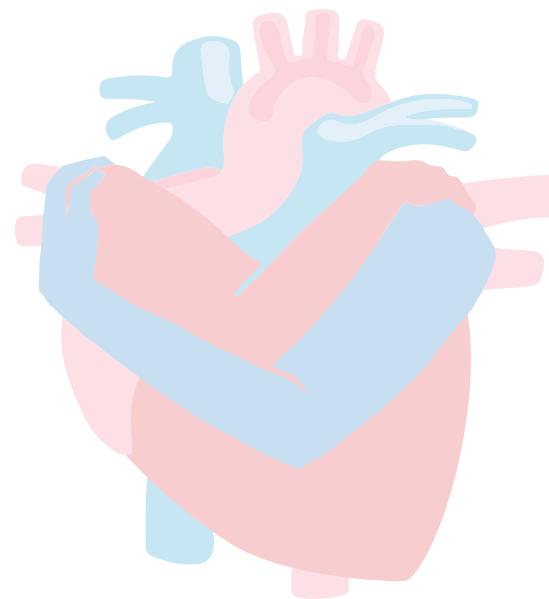

L'ordinanza efficace dal 1° maggio 2022 prevede la raccomandazione di utilizzare dispositivi di protezione delle vie respiratorie in tutti i luoghi chiusi pubblici o aperti al pubblico. La Non Solo Meeting per garantire la sicurezza del Congresso raccomanda fortemente l'utilizzo della mascherina FFP2 durante l'evento.