

Informazioni generali

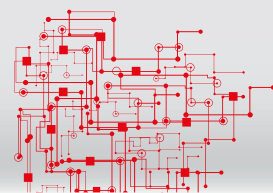

Sede del Congresso

Sala dei Savi, Palazzo dei Capitani
Piazza del Popolo 10, 63100 Ascoli Piceno

Iscrizione al Congresso

La partecipazione, libera e gratuita, sarà garantita fino ad esaurimento dei posti disponibili.

Per ragioni organizzative è indispensabile iscriversi on-line all'indirizzo www.nsmcongressi.it entro il 2 aprile 2025

ECM

Evento n. 3738-442440 ed. 1 Crediti Formativi n. 6

Il Congresso è stato accreditato **per n. 50 Partecipanti.**

Professioni accreditate: Medico Chirurgo (discipline: Anatomia Patologica, Ematologia, Biochimica Clinica, Geriatria, Medicina Interna, Medicina nucleare, Medicina trasfusionale, Radioterapia); **Biologo; Dietista; Farmacista** (Farmacia ospedaliera)

Obiettivo Formativo: applicazione nella pratica quotidiana dei principi e delle procedure dell'evidence based practice (ebm - ebn - ebp) (1)

Per ottenere i crediti formativi sarà necessario:

- Partecipare nella misura del 90% ai lavori scientifici per i quali è stato richiesto l'accreditamento.
- Compilare il questionario di apprendimento (rispondendo correttamente al 75% delle domande), la scheda di valutazione dell'evento, la scheda di iscrizione.
- Riconsegnare al termine dell'evento, presso la segreteria, tutta la documentazione debitamente compilata e firmata.

L'attestato ECM verrà inviato successivamente al Congresso, via posta elettronica, all'indirizzo presente sulla scheda anagrafica e a seguito controllo delle ore effettive di presenza e previo superamento del test di valutazione.

Attestati di partecipazione

A tutti i partecipanti verrà rilasciato un attestato di frequenza.

Sito Web

Il programma del Congresso è disponibile online: www.nsmcongressi.it

Con la Sponsorizzazione non condizionante di:



LEUCEMIA LINFATICA CRONICA E LINFOMI B INDOLENTI VECCHIE CONOSCENZE E POSSIBILI NOVITÀ

4 APRILE 2025 ASCOLI PICENO

Sala dei Savi, Palazzo dei Capitani



Provider ECM 3738 e Segreteria Organizzativa

Via C. Battisti, 31 - 65122 Pescara - Tel. 085 295166

www.nsmcongressi.it - info@nsmcongressi.it

Responsabile Scientifico

Piero Galieni

Direttore della UOC Ematologia e Terapia
Cellulare dell'Ospedale Mazzoni di Ascoli Piceno

Programma

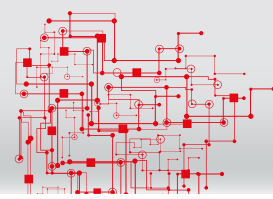

9:00-9:15 Registrazione dei Partecipanti

9:15-9:25 Apertura dei lavori
Piero Galieni

I SESSIONE

Moderatori: **Giuseppe Visani, Arcangelo Liso**

9:25-9:45 **Terapia di prima linea nei pazienti IGHV mutati e non mutati**
Elsa Pennese

9:45-10:05 **Terapia di prima linea nei pazienti TP53 mutati e Cariotipo complesso**
Ilaria Scortechini

10:05-10:25 **La terapia di seconda linea: presente e futuro**
Angelo Fama

10:25-10:45 **Pillole di farmacoconomia per l'ematologo: come orientarsi tra le varie terapie**
Sergio Di Matteo

10:45-11:00 Discussione

11:00-11:30 Coffee Break

11:30-11:50 **Presa in carico globale del paziente: management delle tossicità in corso di terapia**
Francesco Alesiani

11:50-12:10 **La rivoluzione nella LLC: tra nuove terapie e cronicizzazione della malattia**
Alessandra Tedeschi

12:10-12:30 **Pillole di statistica per l'ematologo: come orientarsi tra metanalisi, MAIC, disegni degli studi clinici**
Stefano Angelini

Programma

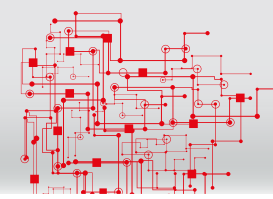

12:30-12:45 Discussione

12:45-13:45 Light Lunch

II SESSIONE

Moderatori: **Antonella Poloni, Mauro Di Ianni**

13:45-14:05 **L'evoluzione della LLC: Leucemia Prolinfocitica**
Emanuela Troiani
Sindrome di Richter
Riccardo Moia

14:05-14:25 **Morbo di Waldenstrom: stato dell'arte**
Paola Picardi

14:25-14:45 **Update sull'evoluzione dei linfomi B indolenti**
Alessandro Broccoli

14:45-15:05 **Overview sui nuovi inibitori di BCL2 in ematologia**
Alessandro Isidori

15:05-15:20 Discussione

15:20-16:20 **TAVOLA ROTONDA**
Condivisioni di esperienze cliniche riguardanti il management dei pazienti con leucemia linfatica cronica, linfoma indolente, macroglobulinemia di Waldenstrom
Moderatore: **Vincenzo Fraticelli**
Partecipanti: **Marino Brunori, Milena Mirabile, Giulio Giordano**

16:20-16:40 Discussione

16:40-17:00 Take Home Message
Piero Galieni

Faculty

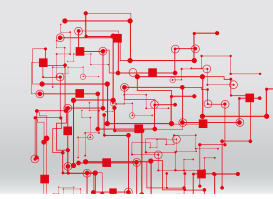

Francesco ALESIANI (Civitanova Marche)
Stefano ANGELINI (Ascoli Piceno)
Alessandro BROCCOLI (Bologna)
Marino BRUNORI (Fano)
Mauro DI IANNI (Pescara)
Sergio DI MATTEO (Milano)
Angelo FAMA (Teramo)
Vincenzo FRATICELLI (Campobasso)
Piero GALIENI (Ascoli Piceno)
Giulio GIORDANO (Campobasso)
Alessandro ISIDORI (Pesaro)
Arcangelo LISO (Terni)
Milena MIRABILE (Civitanova Marche)
Riccardo MOIA (Novara)
Elsa PENNESE (Pescara)
Paola PICARDI (Ascoli Piceno)
Antonella POLONI (Ancona)
Ilaria SCORTECHINI (Ancona)
Alessandra TEDESCHI (Milano)
Emanuela TROIANI (Ascoli Piceno)
Giuseppe VISANI (Pesaro)

