

## Informazioni generali

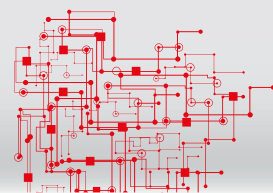

### Sede del Congresso

Sala dei Savi, Palazzo dei Capitani  
Piazza del Popolo 10, 63100 Ascoli Piceno

### Iscrizione al Congresso

La partecipazione, libera e gratuita, sarà garantita fino ad esaurimento dei posti disponibili.

Per ragioni organizzative è indispensabile iscriversi on-line all'indirizzo [www.nsmcongressi.it](http://www.nsmcongressi.it) entro il 2 aprile 2025

### ECM

**Evento n. 3738-442440 ed. 1 Crediti Formativi n. 6**

Il Congresso è stato accreditato **per n. 50 Partecipanti.**

**Professioni accreditate: Medico Chirurgo** (discipline: Anatomia Patologica, Ematologia, Biochimica Clinica, Geriatria, Medicina Interna, Medicina nucleare, Medicina trasfusionale, Radioterapia); **Biologo; Dietista; Farmacista** (Farmacia ospedaliera)

**Obiettivo Formativo:** applicazione nella pratica quotidiana dei principi e delle procedure dell'evidence based practice (ebm - ebn - ebp) (1)

### Per ottenere i crediti formativi sarà necessario:

- Partecipare nella misura del 90% ai lavori scientifici per i quali è stato richiesto l'accreditamento.
- Compilare il questionario di apprendimento (rispondendo correttamente al 75% delle domande), la scheda di valutazione dell'evento, la scheda di iscrizione.
- Riconsegnare al termine dell'evento, presso la segreteria, tutta la documentazione debitamente compilata e firmata.

L'attestato ECM verrà inviato successivamente al Congresso, via posta elettronica, all'indirizzo presente sulla scheda anagrafica e a seguito controllo delle ore effettive di presenza e previo superamento del test di valutazione.

### Attestati di partecipazione

A tutti i partecipanti verrà rilasciato un attestato di frequenza.

### Sito Web

Il programma del Congresso è disponibile online: [www.nsmcongressi.it](http://www.nsmcongressi.it)

Con la Sponsorizzazione non condizionante di:



# LEUCEMIA LINFATICA CRONICA E LINFOMI B INDOLENTI VECCHIE CONOSCENZE E POSSIBILI NOVITÀ

**4 APRILE 2025 ASCOLI PICENO**

Sala dei Savi, Palazzo dei Capitani



**Provider ECM 3738 e Segreteria Organizzativa**

Via C. Battisti, 31 - 65122 Pescara - Tel. 085 295166

[www.nsmcongressi.it](http://www.nsmcongressi.it) - [info@nsmcongressi.it](mailto:info@nsmcongressi.it)

**Responsabile Scientifico**

**Piero Galieni**

Direttore della UOC Ematologia e Terapia  
Cellulare dell'Ospedale Mazzoni di Ascoli Piceno

## Programma

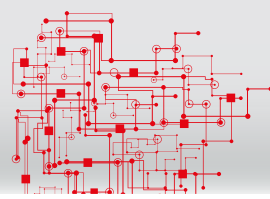

9:00-9:15 Registrazione dei Partecipanti

9:15-9:25 Apertura dei lavori e obiettivi formativi  
**Piero Galieni**

### I SESSIONE

Moderatore: **Giuseppe Visani**

9:25-9:45 **Terapia di prima linea nei pazienti IGHV mutati e non mutati**  
**Elsa Pennese**

9:45-10:05 **Terapia di prima linea nei pazienti TP53 mutati e Cariotipo complesso**  
**Ilaria Scortechini**

10:05-10:25 **La terapia di seconda linea: presente e futuro**  
**Angelo Fama**

10:25-10:45 **Pillole di farmaco-economia per l'ematologo: come orientarsi tra le varie terapie**  
**Sergio Di Matteo**

10:45-11:00 Discussione

11:00-11:30 Coffee Break

11:30-11:50 **Presa in carico globale del paziente: management delle tossicità in corso di terapia**  
**Francesco Alesiani**

11:50-12:10 **La rivoluzione nella LLC: tra nuove terapie e cronicizzazione della malattia**  
**Alessandra Tedeschi**

12:10-12:30 **Pillole di statistica per l'ematologo: come orientarsi tra metanalisi, MAIC, disegni degli studi clinici**  
**Stefano Angelini**

## Programma

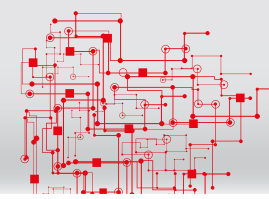

12:30-12:45 Discussione

12:45-13:45 Light Lunch

### II SESSIONE

Moderatori: **Antonella Poloni, Mauro Di Ianni**

13:45-14:05 **L'evoluzione della LLC:**

• **Leucemia Prolinfocitica**

**Emanuela Troiani**

• **Sindrome di Richter**

**Riccardo Moia**

14:05-14:25 **Morbo di Waldenstrom: stato dell'arte**  
**Paola Picardi**

14:25-14:45 **Update sull'evoluzione dei linfomi B indolenti**  
**Alessandro Broccoli**

14:45-15:05 **Overview sui nuovi inibitori di BCL2 in ematologia**  
**Martina Chiarucci**

15:05-15:20 Discussione

15:20-16:20 **TAVOLA ROTONDA**  
Condivisioni di esperienze cliniche riguardanti il management dei pazienti con leucemia linfatica cronica, linfoma indolente, macroglobulinemia di Waldenstrom  
Moderatore: **Vincenzo Fraticelli**  
Partecipanti: **Marino Brunori, Milena Mirabile, Giulio Giordano**

16:20-16:40 Discussione

16:40-17:00 Take Home Message  
**Piero Galieni**

## Faculty

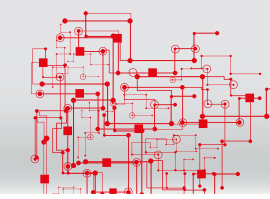

**Francesco ALESIANI** (Civitanova Marche)  
**Stefano ANGELINI** (Ascoli Piceno)  
**Alessandro BROCCOLI** (Bologna)  
**Marino BRUNORI** (Fano)  
**Martina CHIARUCCI** (Pesaro)  
**Mauro DI IANNI** (Pescara)  
**Sergio DI MATTEO** (Milano)  
**Angelo FAMA** (Teramo)  
**Vincenzo FRATICELLI** (Campobasso)  
**Piero GALIENI** (Ascoli Piceno)  
**Giulio GIORDANO** (Campobasso)  
**Milena MIRABILE** (Civitanova Marche)  
**Riccardo MOIA** (Novara)  
**Elsa PENNESE** (Pescara)  
**Paola PICARDI** (Ascoli Piceno)  
**Antonella POLONI** (Ancona)  
**Ilaria SCORTECHINI** (Ancona)  
**Alessandra TEDESCHI** (Milano)  
**Emanuela TROIANI** (Ascoli Piceno)  
**Giuseppe VISANI** (Pesaro)

